

## OPTEMIS UPDATE VERSION 2.6.4

Sehr geehrte QuaMaDi-Teilnehmer,

am Dienstag, der 12.01.2021 werden wir um 18 Uhr ein neues Update in Optemis einspielen, wodurch bestehende Fehler in der Software beseitigt und neue Funktionen eingeführt werden.

Bitte achten Sie beim nächsten Start von Optemis auf die aktuelle Versionsnummer 2.6.4. Diese wird auf der Login-Seite unten links angezeigt. Ggf. müssen Sie ein Stück herunter scrollen, um die Versionsnummer zu sehen.

2.6.4

Sollte Ihnen eine ältere Versionsnummer angezeigt werden, müssen Sie den Cache des Chrome Browsers löschen. Gehen Sie dafür wie folgt vor:

1. Öffnen Sie Chrome auf Ihrem Computer.
2. Klicken Sie rechts oben auf das Dreipunkt-Menü.
3. Klicken Sie auf Weitere Tools.
4. Wählen Sie oben einen Zeitraum aus.
5. Klicken Sie die Kästchen neben "Cookies und andere Websitedaten" sowie neben "Bilder und Dateien im Cache" an.
6. Klicken Sie auf Daten löschen.

Sollten Sie unerwartete Fehlermeldungen in Optemis erhalten, muss der Löschvorgang des Caches mehrmals wiederholt werden. Im Folgenden finden Sie eine Übersicht der Inhalte des Updates von Optemis.

### Inhalt

Optemis Update Version 2.6.4 .....	1
Radiologen, Biopsierende Ärzte und Ärzte im Referenzzentrum .....	1

## RADIOLOGEN, BIOPSIERENDE ÄRZTE UND ÄRZTE IM REFERENZZENTRUM

### NEUER WARNHINWEIS BEI ABWEICHENDE DATEN ZWISCHEN OPTEMIS UND DEM PACS-CENTER

Bevor Sie eine Befundung vornehmen, müssen Sie sich vergewissern, dass in Optemis und im PACS-Center die Daten der gleichen Patientin angezeigt werden. Optemis wird Sie dabei besser unterstützen, indem das Geburtsdatum der Patientin in Optemis und dem PACS-Center miteinander verglichen wird. Sollte dabei keine Übereinstimmung festgestellt werden, zeigt Optemis einen Warnhinweis an:



Abbildung: Warnhinweis bei abweichendem Geburtsdatum

Wenn Ihnen dieser Warnhinweis angezeigt wird, prüfen Sie bitte zunächst die Daten im PACS-Center sowie in Optemis. Sollten Ihnen Bilder einer anderen Patientin angezeigt werden, so weisen Sie bitte den Fall zurück. Dafür Nutzen Sie bitte die Zurückweisefunktion unten links im Befundbogen:

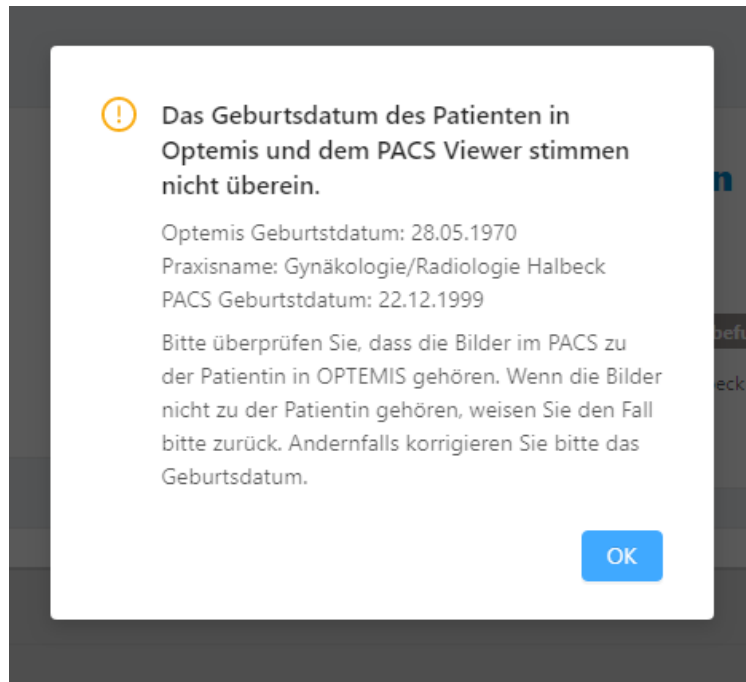
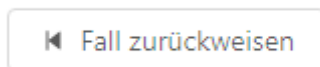

Bitte geben Sie als Grund, die Abweichung der Patientendaten zwischen dem PACS-Center und Optemis an.

Falls Ihnen doch die korrekten Bilder der Patientin angezeigt werden und nur das Geburtsdatum in Optemis falsch eingetragen wurde, haben Sie die Möglichkeit das Geburtsdatum in Optemis anzupassen. Klicken Sie dafür auf die drei Striche, neben der Patienteninformation. Unter „Patientin bearbeiten“ können Sie das Geburtsdatum anpassen.

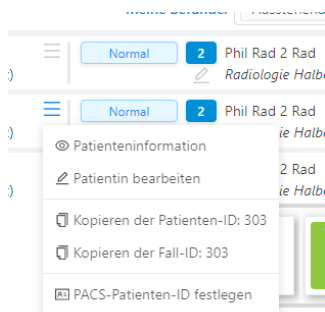

Falls Sie Fragen zum Update haben, wenden Sie sich bitte an die QuaMaDi-Geschäftsstelle Telefon 04551 883 887 oder E-Mail-Adresse [quamadi@kvsh.de](mailto:quamadi@kvsh.de)